九囿建筑设计（集团）有限公司
证书编号：A165000934
甲级：建筑行业（建筑工程）
有效期至2028年12月 工程设计文件专用章
新疆维吾尔自治区住房和城乡建设厅监制

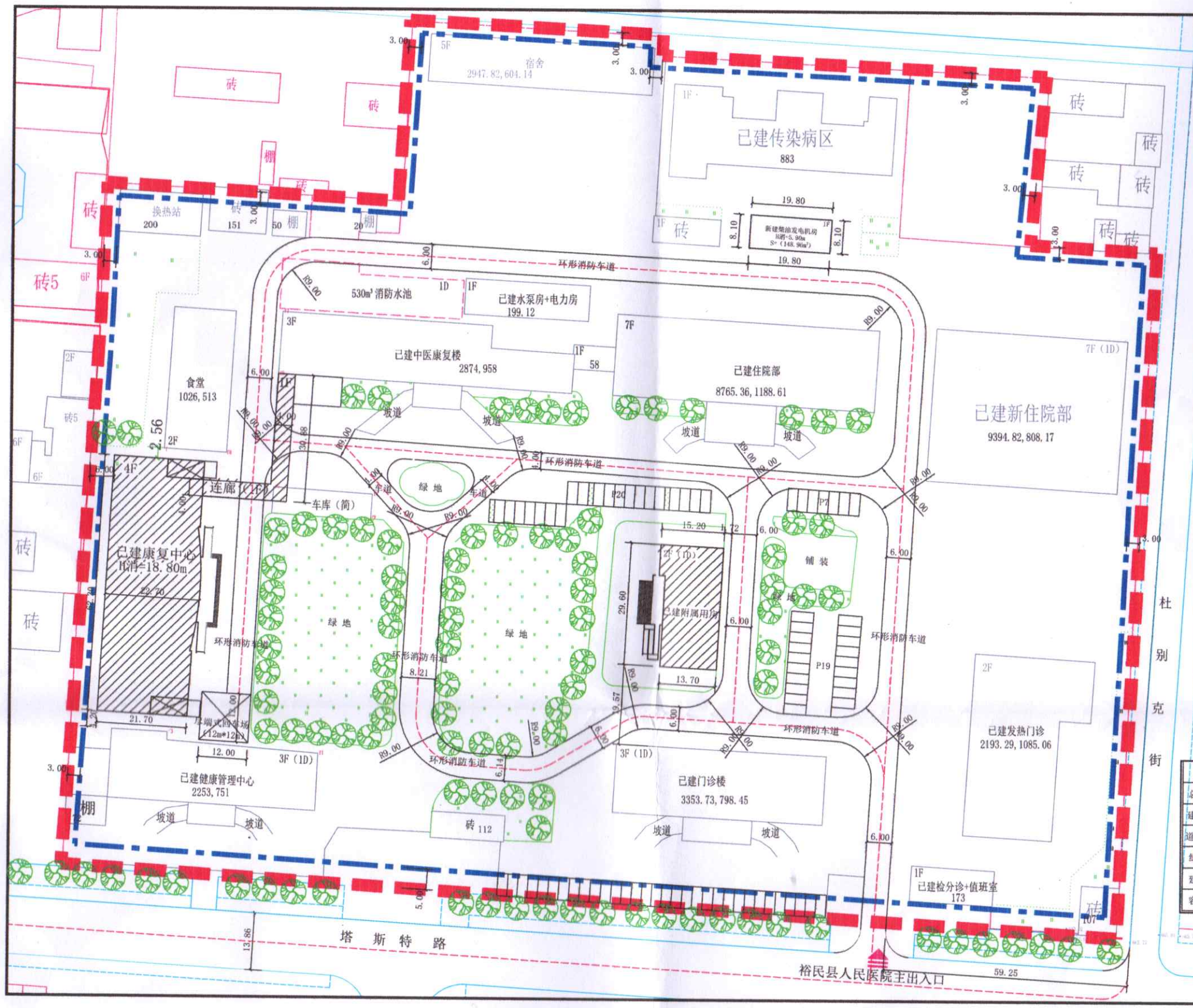

图例

- 用地红线
- 建筑控制线
- 拟建建筑
- 已建建筑物
- 已建构筑物
- 基地出入口
- 道路红线
- 现状绿化
- 道路
- 现状停车位

用地一览表

项目	单位	数值	百分比
总用地面积	m²	48874m²(73.31亩)	100.00%
建筑占地面积	m²	11399.15m²	23.32%
道路硬化面积	m²	28931.43m²	59.21%
绿化面积	m²	8692.38m²	17.78%
建筑密度	%	23.01%	
容积率		0.83	

总平面规划图 1:600

技术经济指标一览表

名称		数值	备注
用地面积		48874m²	73.31亩
总建筑面积		43600.78m²	
计容建筑面积		40795.52m²	
新建	柴油发电机房	148.96m²	计容
已建	健康管理中心	3004m²	计容2253m²
	门诊楼	3353.73m²	计容
	发热门诊	2193.29m²	
	预检分诊+值班室	173m²	
	新住院部	9394.82m²	计容8486.65m²
	住院部	8765.36m²	计容
	中医康复楼	2874m²	
	食堂	1026m²	
	宿舍	2947.82m²	
	传染病区	883m²	
	水泵房+电力房	199.12m²	
	消防水池	460m²	不计容
	其他建筑	7877.68m²	计容
建筑基底面积		11399.15m²	
绿地率		17.78%	
容积率		0.83	
建筑密度		23.32%	
绿地面积		8692.38m²	
道路面积		28920m²	
停车位		46	

九囿建筑设计（集团）有限公司
JIUYOU DESIGN (GROUP) CO., LTD.
证书编号：A165000934
证书级别：建筑甲级
地址：乌鲁木齐新市区鲤鱼山北路298号领世广场综合写字楼
邮政编码：830000
电子信箱：xjxdcz@sina.cn
电话：0991-2601299
传真：0991-2601266

图纸说明

专业注册章 Stamp for Engineering Certified

工程设计出图专用章 Stamp for Engineering Design

建设单位 Construction unit	裕民县人民医院
项目名称 Project Name	裕民县人民医院住院综合楼附属建设及设备设施购置项目
工程编号 Project Number	JS2026-2014-022-1
设计阶段 Design stage	规划
比例 Scale	1:600
设计专业 Design specialty	规划
制图 Drawer	刘辰
设计 Designed	刘辰
校对 Checked	王倩
专业负责人 Chief	王东昌
审核 Examined	王春燕
审定 Approved	王春燕
项目负责人 Project Manager	王东昌
日期 Date	2026.01
图纸名称 Drawing Title	总平面规划图
图纸编号 Drawing Number	建施-01 共03页